

# DISPOSITIVO DE TRÁNSITO

## PERFILADO DE TALUD DE TIERRA AV. OSWALDO GUAYASAMÍN

Fecha	Horario
Desde el 11 de diciembre hasta el 25 de diciembre del 2023.	Lunes a Domingo. 10h00 a 12h00 14h00 a 16h00

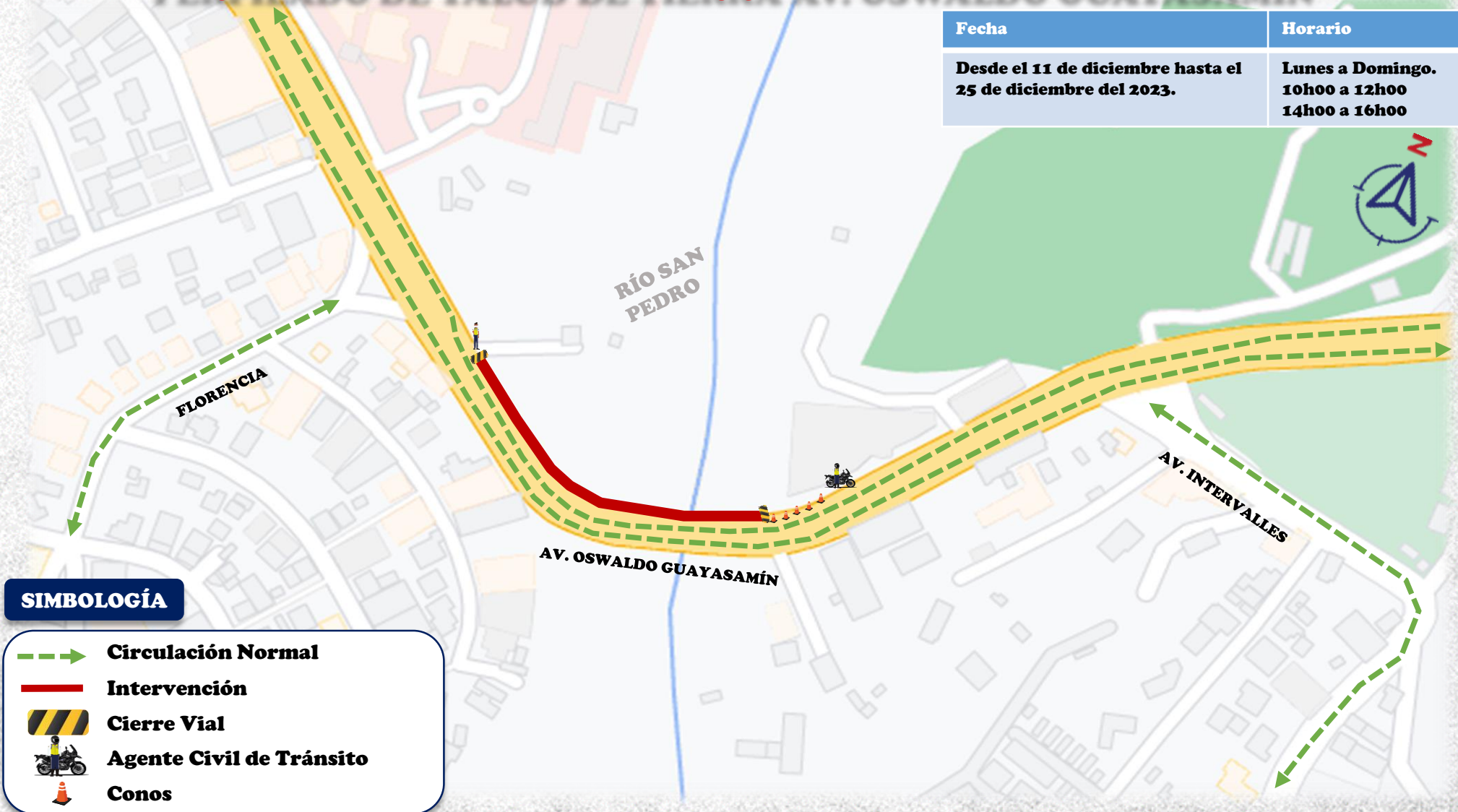

### SIMBOLOGÍA

- Circulación Normal**
- Intervención**
- Cierre Vial**
- Agente Civil de Tránsito**
- Conos**

**EL CIERRE VIAL SE IMPLEMENTARÁ EN EL CARRIL DERECHO DE LA AV. OSWALDO GUAYASAMÍN SENTIDO TUMBACO - CUMBAYÁ. EL FLUJO VEHICULAR SENTIDO CUMBAYÁ - TUMBACO SE DESPLAZARÁ CON NORMALIDAD.**