

DATOS GENERALES

01

EVENTO:

Family Truck - San Antonio de Pichincha.

02

FECHA DE EVENTO:

Domingo, 28 de mayo de 2023.

03

HORA DE EVENTO:

Evento: 16h00 a 21h00

Dispositivo: 15h00 a 22h00

04

LUGAR DEL EVENTO:

Desde la calle 13 de Junio y Av. Mango Inga hasta la calle Reino de Quito y calle Catequilla.

05

RESPONSABLE:

Coordinación Zonal de Tránsito Norte - Circuito Rural San Antonio de Pichincha:

DISPOSITIVO DE TRÁNSITO

(FAMILY TRUCK- SAN ANTONIO DE PICHINCHA)

Fecha	Hora
Domingo 28 de mayo de 2023.	Dispositivo: 15h00 a 22h00

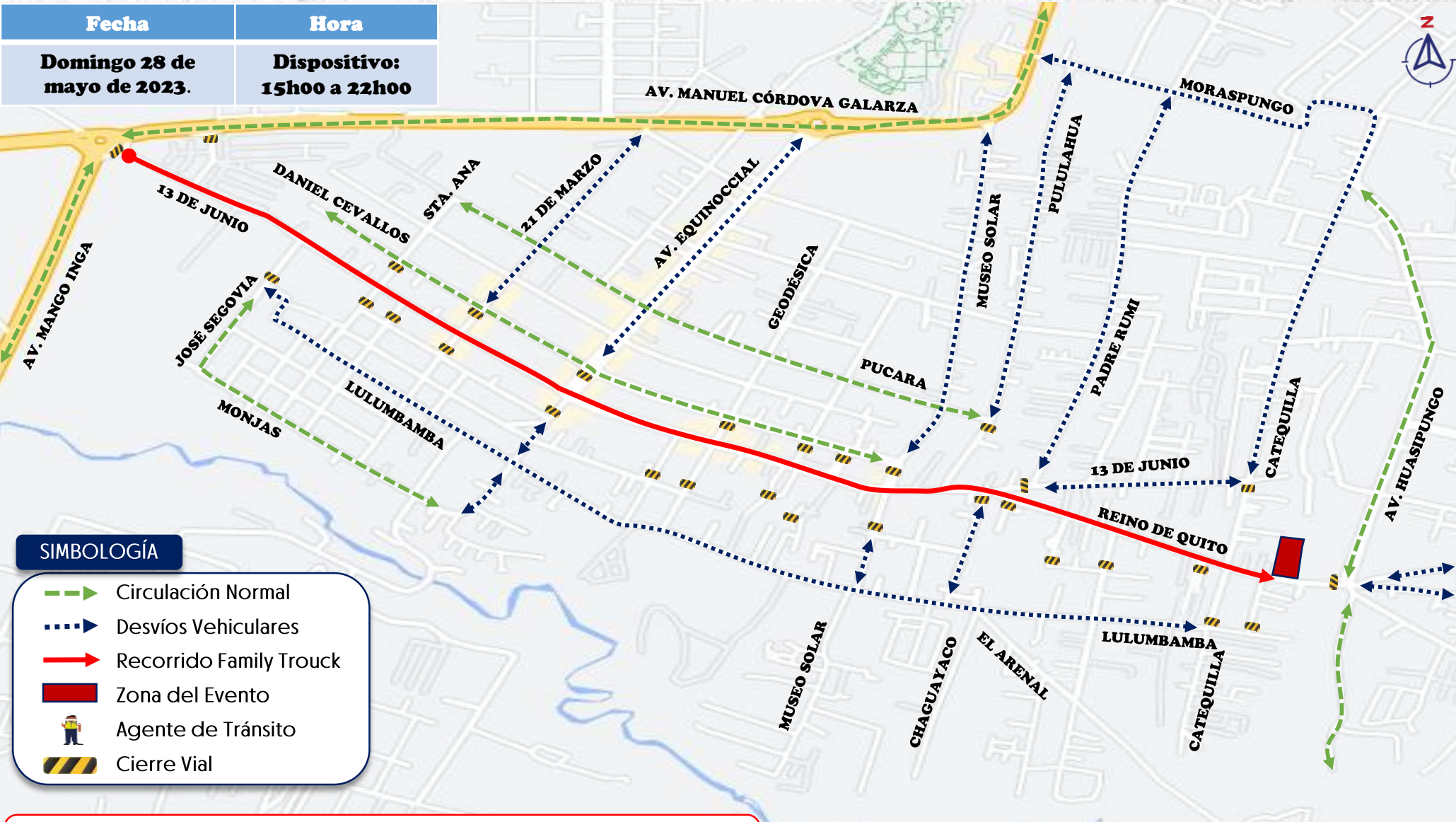

SIMBOLOGÍA

- Circulación Normal
- Desvíos Vehiculares
- Recorrido Family Truck
- Zona del Evento
- Agente de Tránsito
- Cierre Vial

SE REALIZARÁ OPERATIVOS DE CONTROL PARA EVITAR VEHÍCULOS ESTACIONADOS EN LUGARES NO PERMITIDOS

DESCRIPCIÓN DE CIERRES VIALES



- **Calle José Segovia y calle 13 de junio.**
- **Calle Santa Ana y calle 13 de junio.**
- **Calle Segundo Silva y calle 13 de junio.**
- **Calle 21 de Marzo y calle 13 de junio.**
- **Av. Equinoccial y calle 13 de junio.**
- **Pasaje Jorge Alencastro y calle 13 de junio.**
- **Calle Misión Geodesica y calle 13 de junio.**
- **Calle Inti Ñan y calle 13 de junio.**
- **Calle N2H y calle 13 de junio.**
- **Calle Museo Solar y calle 13 de junio.**
- **Calle Pululahua y calle 13 de junio.**
- **Calle Acuria y calle 13 de junio.**
- **Calle Reino de Quito y calle 13 de junio.**
- **Calle Padre Rumi y calle 13 de junio.**
- **Calle La Unión y calle Reino de Quito.**
- **Calle N5E y calle Reino de Quito.**
- **Calle Catequilla y calle Reino de Quito.**
- **Av. Huasipungo y calle Reino de Quito.**

DESCRIPCIÓN DE RUTAS ALTERNAS



- **Av. Manuel Córdova Galarza.**
- **Calle Lulumbamba.**
- **Calle Daniel Cevallos.**
- **Calle Pucara.**
- **Calle Moraspungo.**